# Hochwasserschutz Grosse Melchaa

## 1. Etappe: Melchaa Delta, zb Brücke - Sarnersee

**Bauherrschaft:**

Gemeinde Sarnen, Bereich Infrastruktur / Raumentwicklung

**Projektleitung:**

Stephan Flury, Bereichsleiter

**Bauzeit: Febr. - Juni 2010**

**Projektverfasser:**

KISSLING + ZBINDEN AG
INGENIEURE PLANER USIC
SEFTIGENSTRASSE 22 | 3000 BERN 14

CES BAUINGENIEUR AG
LEHMANN + WASER
Güterstrasse 3, 6060 Sarnen 2

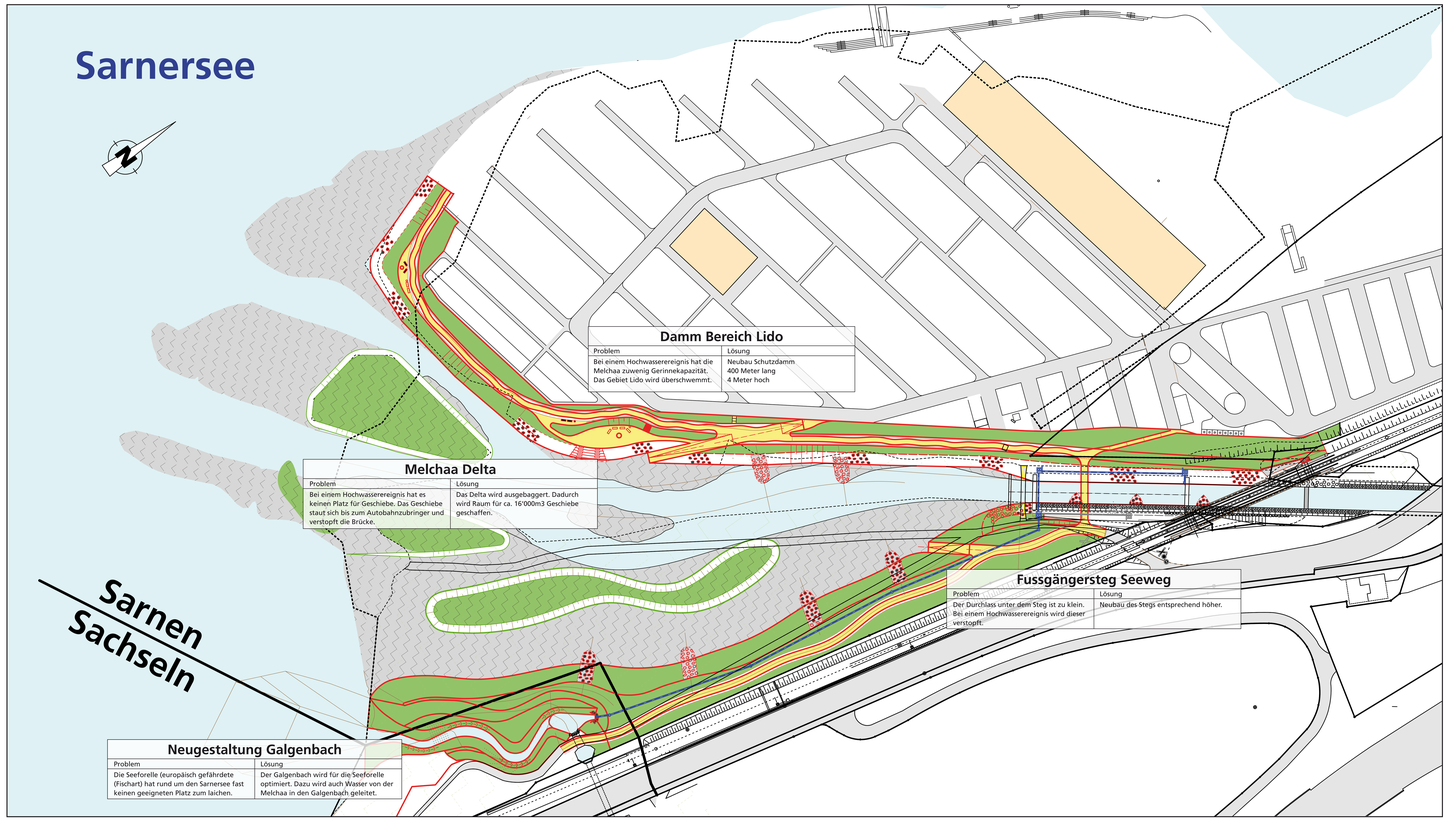


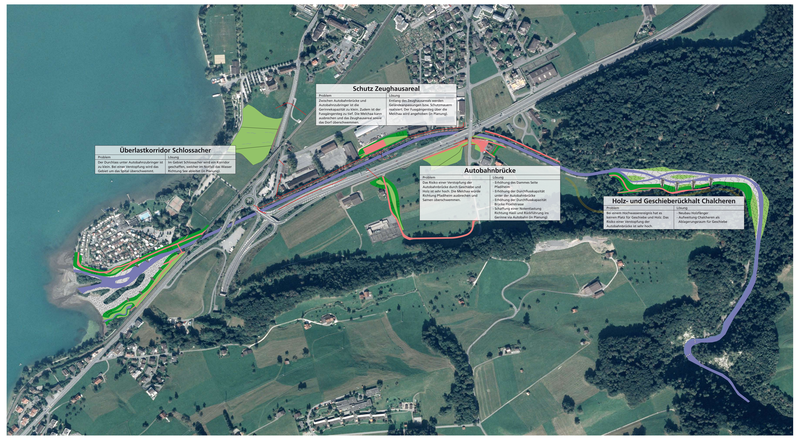


**Weitere Informationen unter:**
**www.sarnen.ch** - Technischer Bericht - Planunterlagen

Platzhalter A3

Platzhalter A3